

ネット認証ライセンス LAN サービスコントローラについて

プロフェッショナルプラン（Bプラン）について

2024年10月1日以降の「契約確認」表示について

発生現象

ネット認証ライセンス LAN を使用している場合、建材ダウンロードで「契約情報が確認できません」と表示され、ダウンロードしたはずのメーカー建材が 3D カタログマスタに表示されず、図面への配置ができない症状が発生する場合があります。

これは、3D カタログ.com 設定において、[利用設定] の [Bプランを利用する] を OFF で利用している場合に発生します。

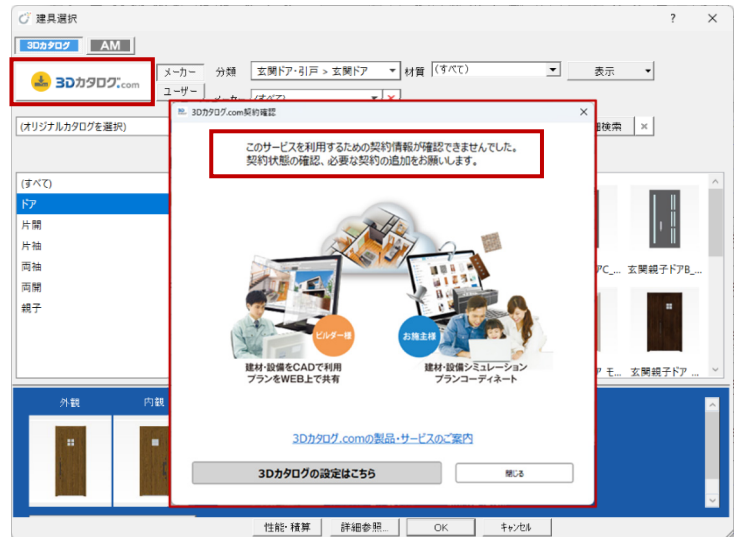

対策方法

- 1) [3D カタログ設定はこちら] をクリックします。
- 2) [設定] より [利用設定] の [Bプランを利用する] を有効 (ON) に変更します。



※3D カタログマスタ Ver9 にアップすると、「Aプラン」「Bプラン」表示は、「プロフェッショナルプラン」表示に変更されます。その場合もプロフェッショナルプランを有効にします。

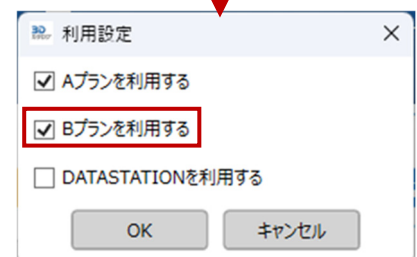
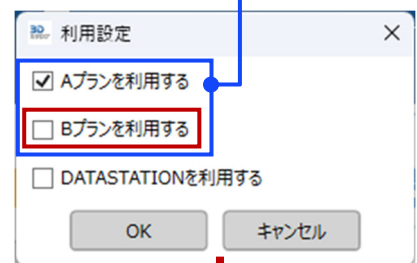

ライセンス数の表示変更

- 1) スタートメニューの「FC ネット認証 LAN サービスコントローラ」をクリックします。



- 2) 「ネット認証ライセンス LAN モードサービスコントロール」ダイアログのライセンス一覧にて、「A プラン」「B プラン」が統合されて、「プロフェッショナルプラン (B)」表示へ変更されます。(「B」は「従来の B プランと同」の意)

アプリケーション	オプション	ライセンス数	空きラ	使用期限
ArchiMaster	建築ユーザライセンス	5	5	
ArchiMaster	ArchiMaster			
ArchiMaster	スタンダード	5	5	
GLOBE	Ver 1.0			
GLOBE	GLOBE基本	5	5	
GLOBE	法規チェック	5	5	
GLOBE	シート	5	5	
GLOBE	基本設計図	5	5	
GLOBE	集团既定関連図	5	5	
3Dカタログ	本住	5	5	
3Dカタログ	A プラン	10	9	
3Dカタログ	B プラン	10	9	



アプリケーション	オプション	ライセンス数	空きラ	使用期限
ArchiMaster	建築ユーザライセンス	5	5	
ArchiMaster	ArchiMaster			
ArchiMaster	スタンダード	5	5	
GLOBE	Ver 1.0			
GLOBE	GLOBE基本	5	5	
GLOBE	法規チェック	5	5	
GLOBE	シート	5	5	
GLOBE	基本設計図	5	5	
GLOBE	集团既定関連図	5	5	
3Dカタログ	本住	5	5	
3Dカタログ	プロフェッショナルプラン (B)	20	20	
3Dカタログ	DATASTATION	10	9	

※従来 A+B プランの合計が表示されます。
(A プランもプロフェッショナルプランのサービスが利用可能)

- ・ ネット認証ライセンス LAN サービスコントローラを最新ビルドにするまでは、A・B プランの表示は変わらずにライセンス数のみが増減されます。ネット認証ライセンス LAN サービスコントローラを最新ビルドへ更新することで「プロフェッショナルプラン (B)」表示になります。
- ・ ネット認証ライセンス LAN の「よくあるお問い合わせ」は、[こちら](#)をご確認ください。