

5

Archi Master

ZEROで使用しているArchi Masterの素材、部品、建具データや、積算マスタなどをバックアップします。

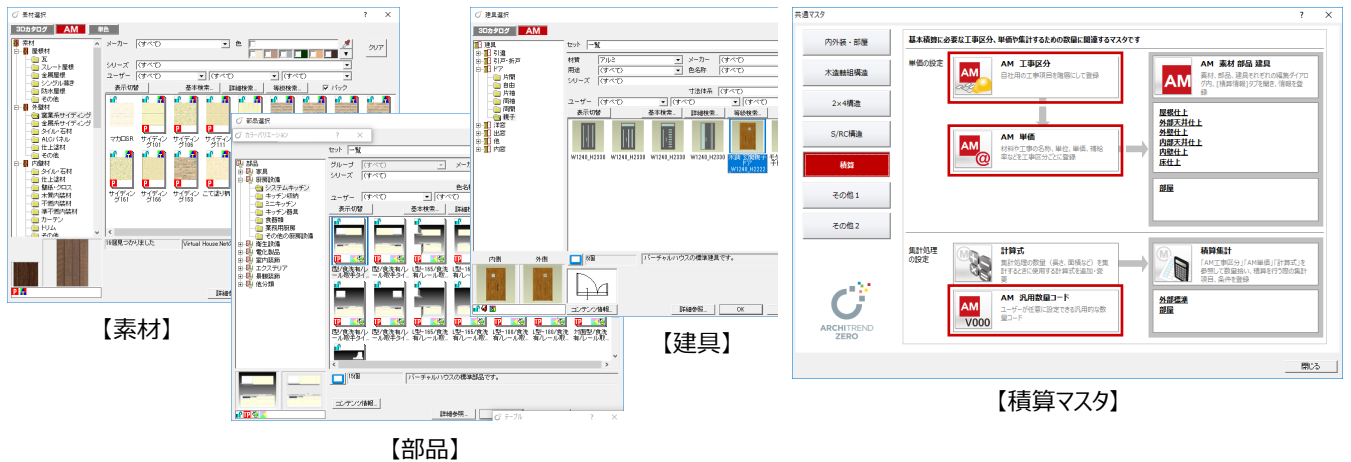

1 Archi Master を起動して、「メンテナンス」をクリックします。

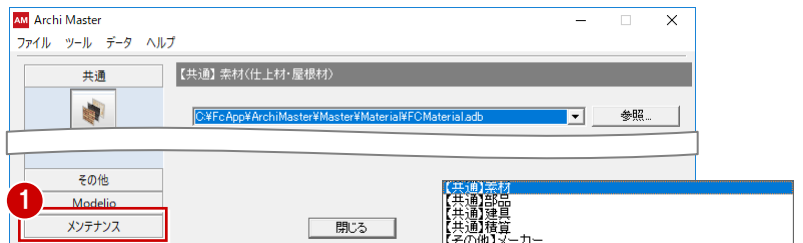

2 「バックアップ」をクリックします。

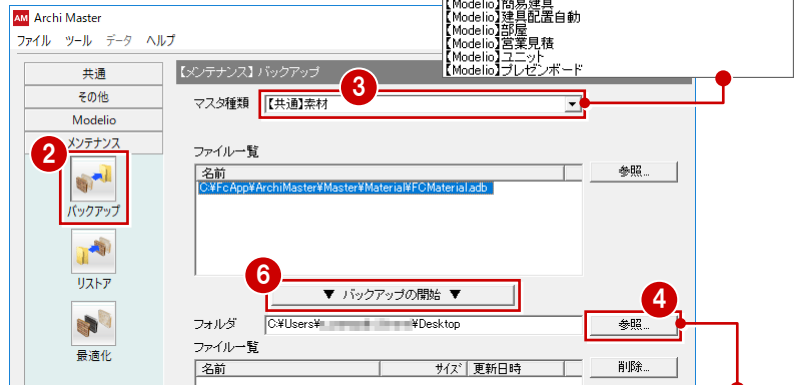

3 「マスタ種類」でバックアップの対象（ここでは「【共通】素材」）を選びます。

4 5 「参照」をクリックして、バックアップファイルを保存する場所を指定します。ここでは、「デスクトップ」を選んで「OK」をクリックします。

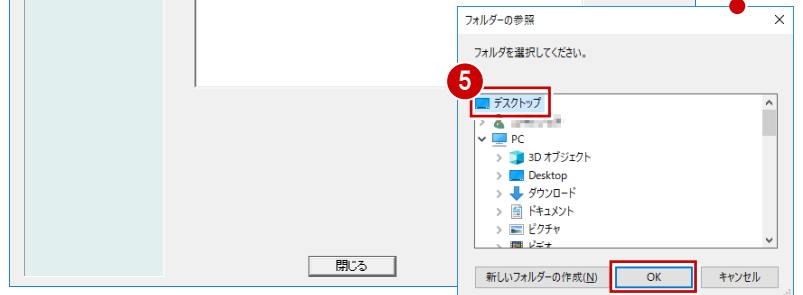

6 「▼ バックアップの開始 ▼」をクリックします。

7 バックアップファイルの名前を確認して、「OK」をクリックします。処理が始まります。

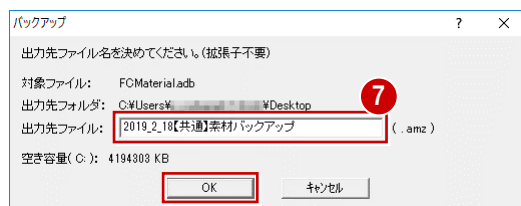

8 完了の確認画面で「OK」をクリックします。デスクトップにバックアップファイル (.amz) が作成されています。



- 9 バックアップの対象を切り替えて、同様な手順で他のマスタをバックアップします。

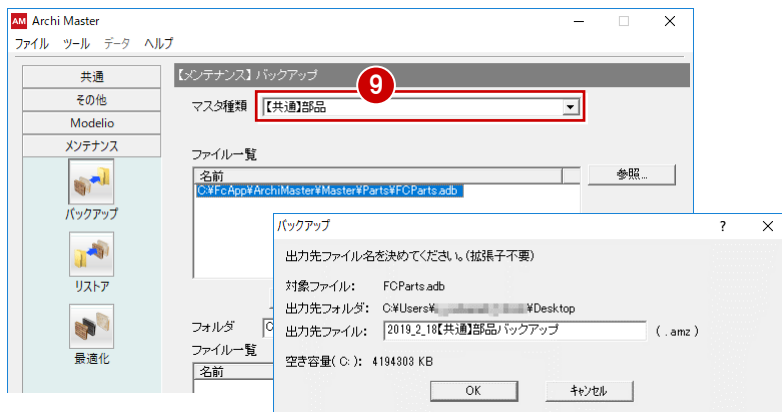

- 10 作成されたバックアップファイル (.amz) を、別の媒体 (HDD、CD、DVD など) に保存します。

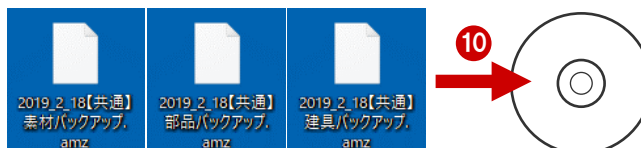

マスタファイルが複数ある場合

複数のマスタファイルが存在する場合は、一覧からバックアップするマスタファイルを選択します。

CtrlキーまたはShiftキーを押しながらクリックすると複数選択できます。

